

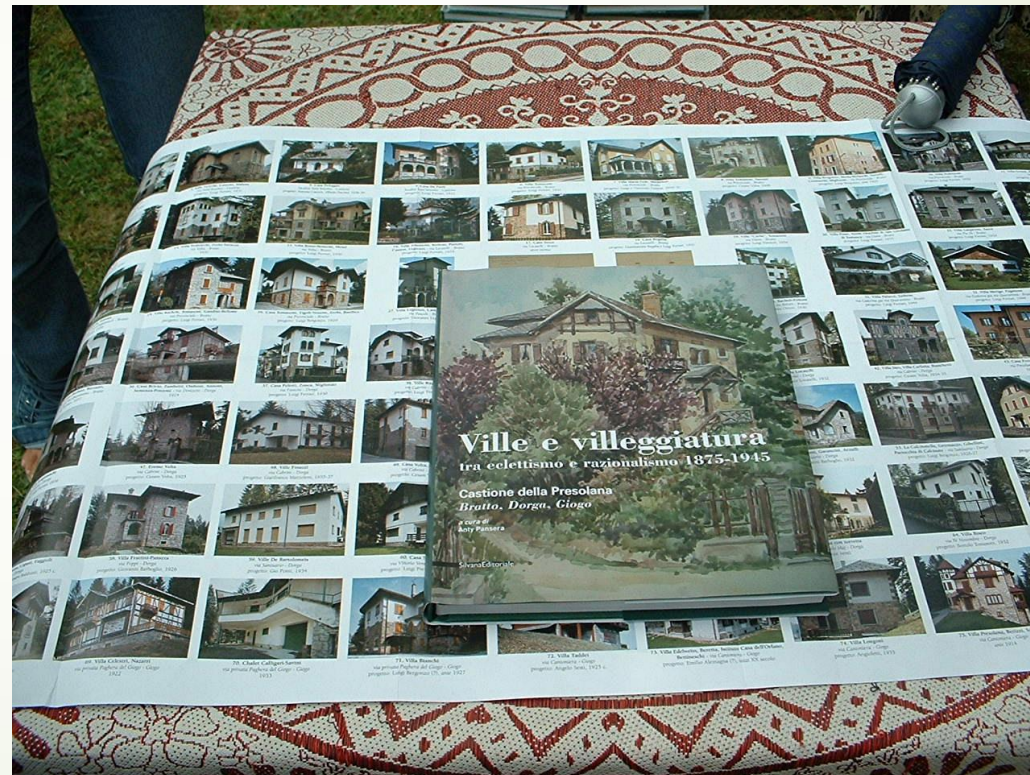

# Ville e villeggiatura...

Un rapidissimo excursus da Castione della Presolana al Passo  
a cura di Anty Pansera

Tanti tanti anni fa...estate 2005



Con Francesco Migliorati, il sindaco di allora e di oggi, Angelo Migliorati, illuminato «committente», Gianni Canova, Laura Bellomi





Ecco qui il frutto di mesi e mesi di lavoro...  
nell'archivio comunale e negli archivi di tante  
tante famiglie...





Interessante la presenza di importanti nomi dell'architettura, da Emilio Alemagna a Giovanni Greppi, da Giovanni Muzio a Gio Ponti dai Bergonzo - Luigi e Alziro -, a Giovanni Barboglio Ma anche raffinati capomastri locali...

Mostra sul tema,  
nella Chiesa sconsacrata di Dorga...disegni, fotografie  
d'epoca e dell'oggi, tempere e olii



# Uno dei tanti pannelli...





Arch. Giovanni Greppi, Colonia Dalmine a  
Castione, 1930





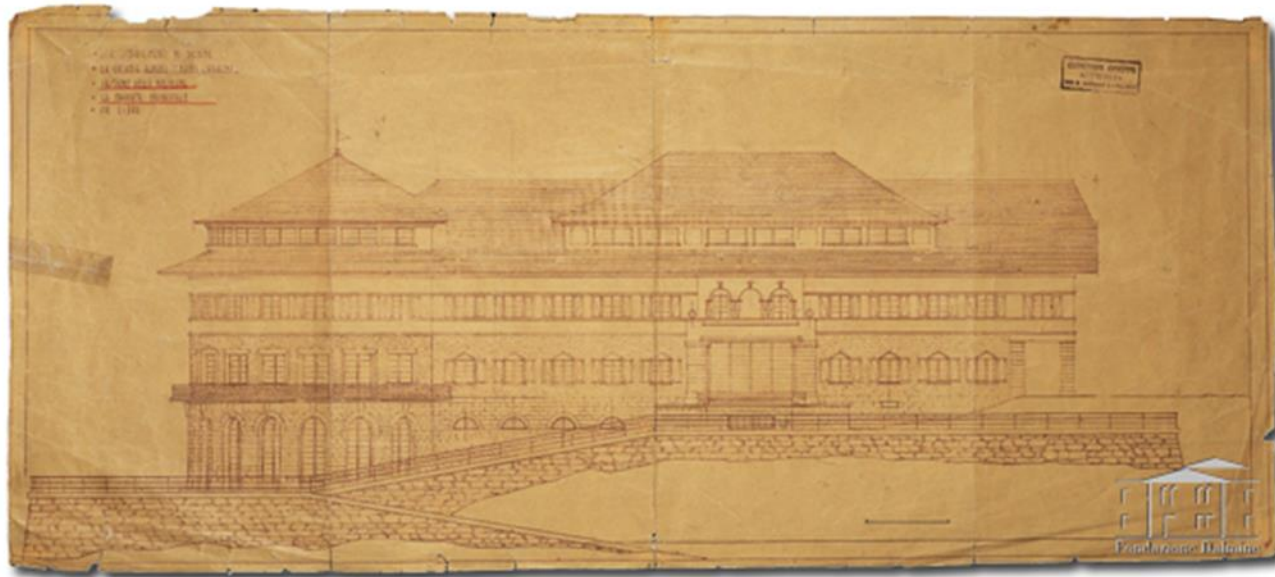

Arch. Emilio Alemagna, Villa Silvestri al Passo, 1899, con giardino alpino «progettato» da Fernand Correvon

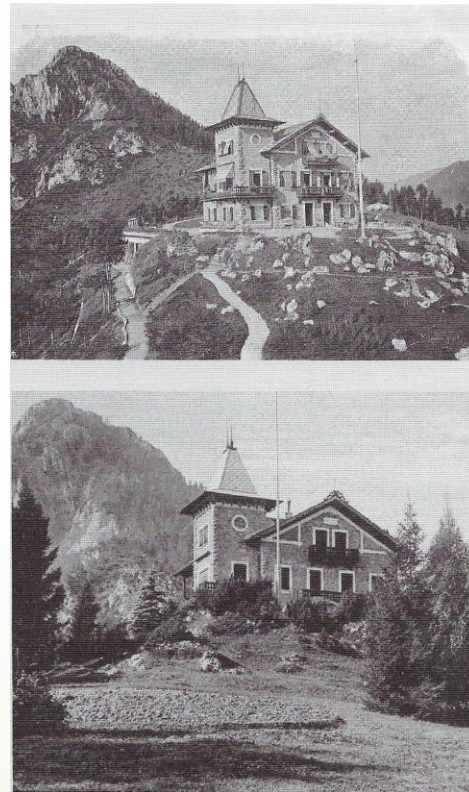

Arch.Alemagna, Chiesetta di S.Maria al giogo





Arch. Giovanni Muzio, Villa Minetti Mazzi, 1922-1926





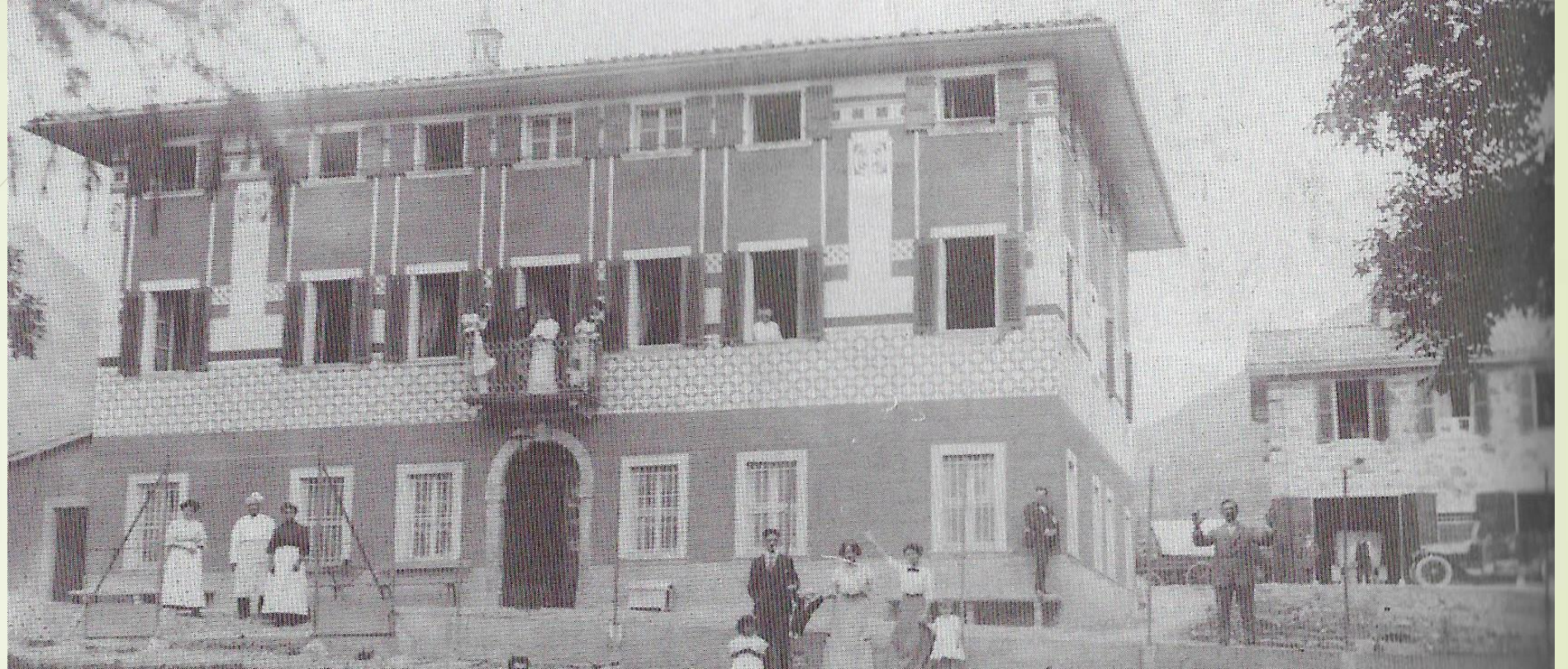

La vecchia Casa Pansera, acquistata nel 1907 ma già nel catasto teresiano







Arch.Barboglio, Villa Frattini Pansera, 1927



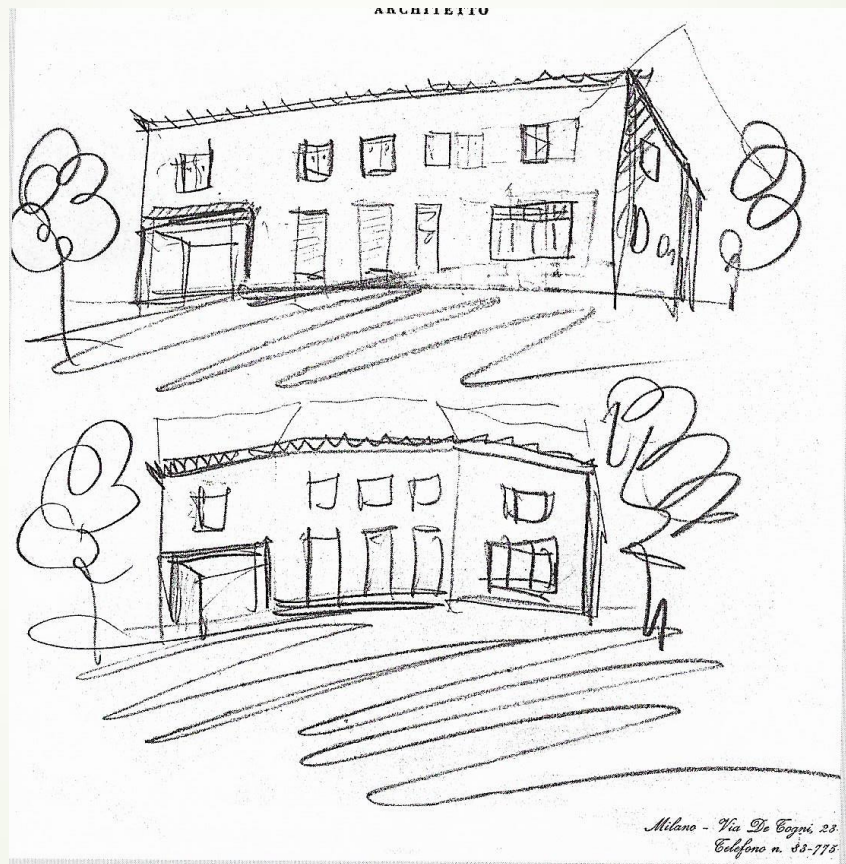





Le due foto in bianco e nero illustrano un esterno e un interno delle ville gemelle (da "Domus", 1937).

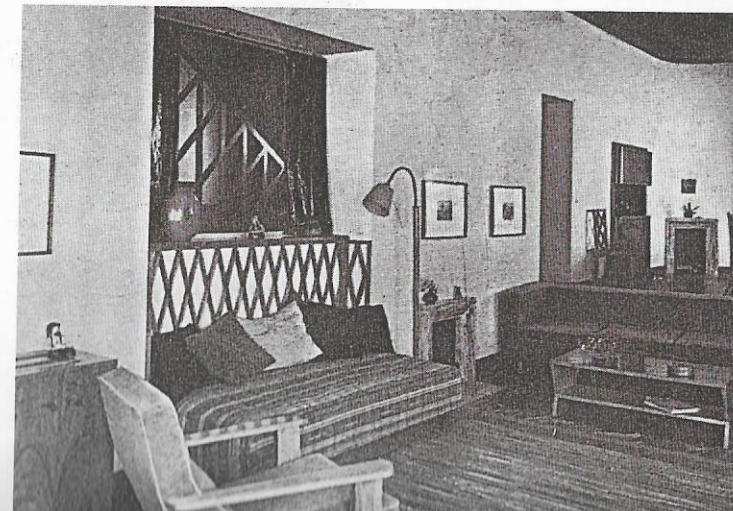



Villa Ponzoni, qui sulla valletta che divide Bratto da Dorga...

